

PROYECTO ARQUITECTÓNICO:
CENTRO
DEPORTIVO-COMUNAL

SÍMBOLO	DESCRIPCIÓN	ALTURA
	TABLERO GENERAL	1.6m
	TABLERO DE DISTRIBUCIÓN	1.6m
	DETECTOR DE HUMO	Techo
	PULSOR DE LA ALARMA CONTRA INCENDIO	2.20m
	INTERRUPTOR DE CONMUTACION	1.4m
	CENTRAL DE ALARMA CONTRA INCENDIO	2.20m
	CAJA DE PASO	0.4m-2.2m
	TUBERÍA DE PVC	
	RED EN TECHO O PARED	
	RED EN PISO O PARED	

DESCRIPCIÓN:

**CENTRO DE
ALARMAS CONTRA
INCENDIO CACI**

ESCALA: 1:175	FECHA: DICIEMBRE 2019
------------------	--------------------------

ELABORADO POR:
BACH. JHANELA RUTH MAGALY
MONTENEGRO VERA

ASESOR:
DR. OSCAR VÍCTOR MARTÍN
VARGAS CHOZO

LÁMINA

IE-18

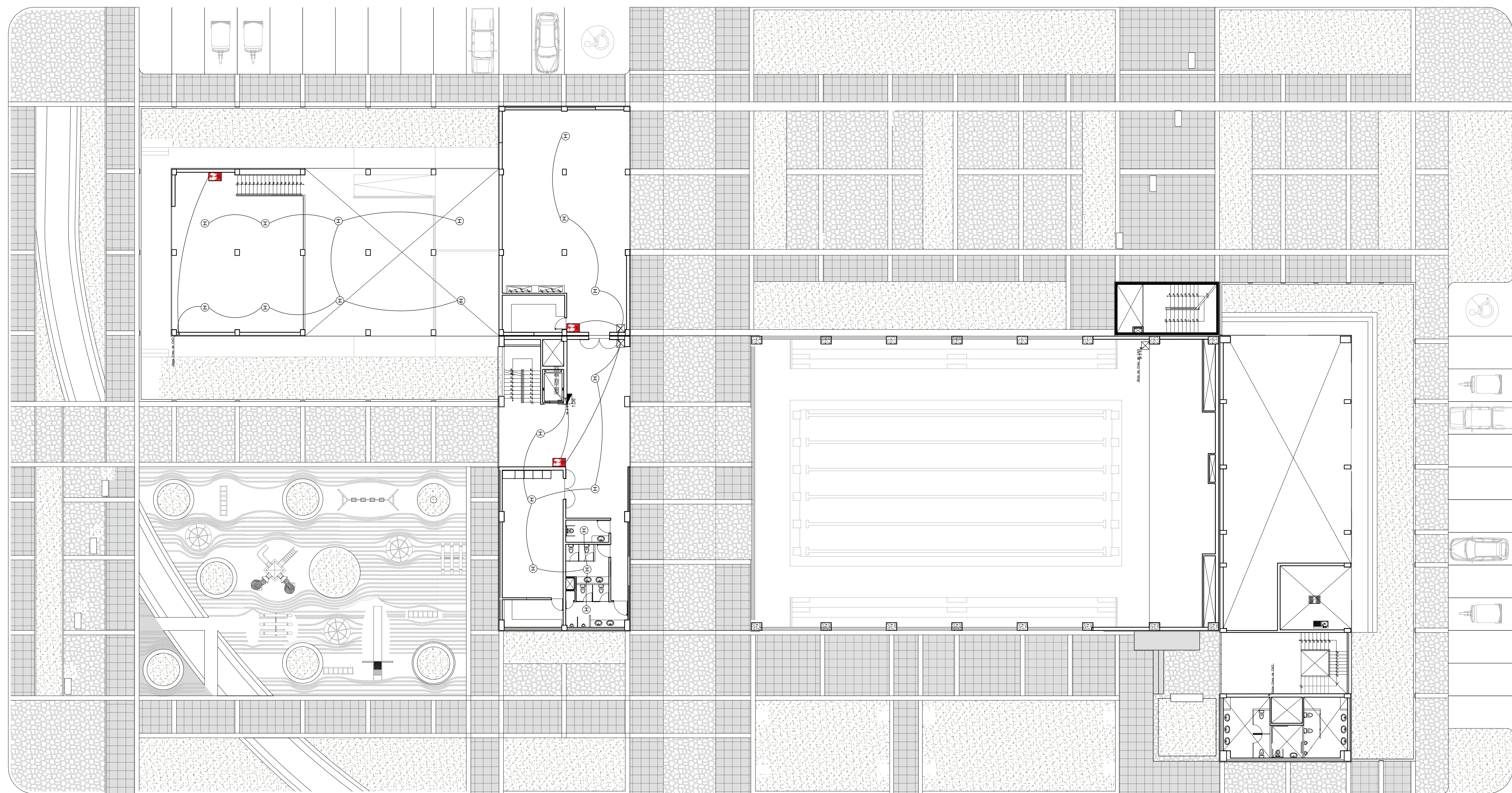

A PLANTA SEGUNDO PISO
ESCALA 1/175

ESCALA 1/17"